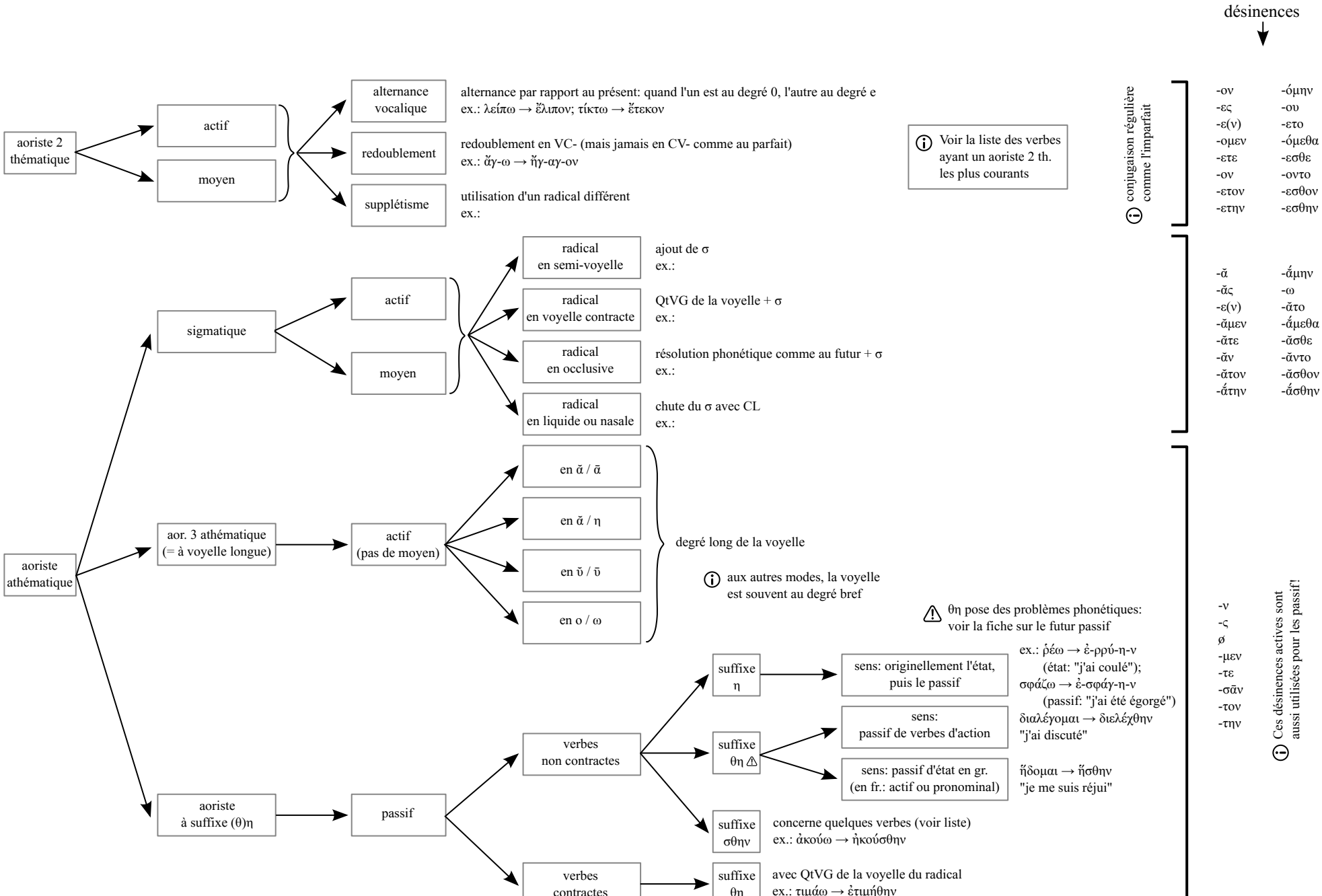L'AORISTE INDICATIF ACTIF, MOYEN ET PASSIF DES VERBES EN -Ω